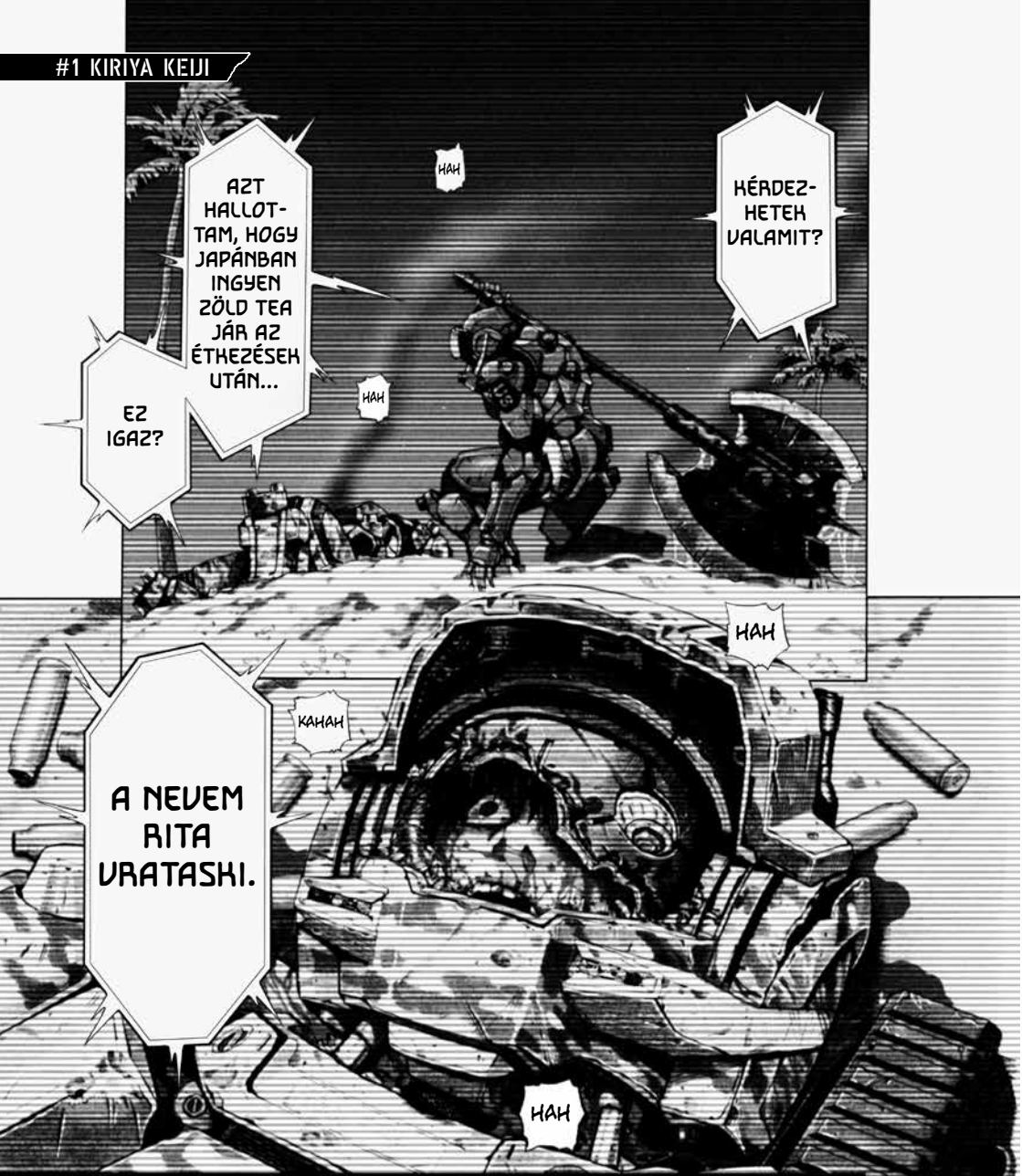

A HALÁLODIG MELLETTED MARADOK.



#1 KIRIYA KEIJI




...
...EGY ANTI-CIKLONNAK KÖSZÖN-HETŐEN...
A BŐSŐ-RÉGIÓBAN NAPSÜTÉSES, DERÜLT IDŐ VÁRHATÓ.


A DÉLUTÁNI ÓRÁKBAN AZ UV-SUGÁRZÁS...
ÁLOM ...
CSAK ÁLMODTAM...?

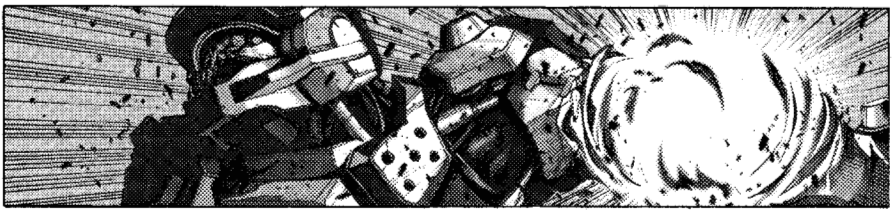


KEIJI!
A KAROM IS LESZAKADT...
HÁNYINGEREM VAN... AZT ÁLMODTAM, HOGY MEGÖLTEK...


...

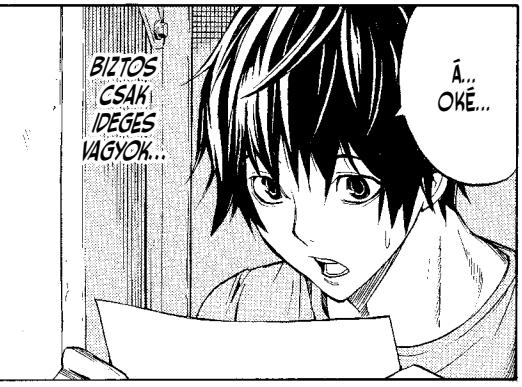
BIZTOS CSAK IDEGES VAGYOK...
Á... OKÉ...


ÍRD EZT ALÁ!
NYILATKOZAT
LENGET

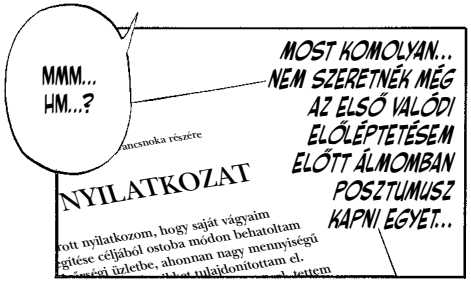
MMM... HM...?
MOST KOMOLYAN... NEM SZERETNÉK MÉG AZ ELSŐ VALÓDI ELŐLÉPTETÉSEM ELŐTT ÁLMOMBAN POSZTUMUSZ KAPNI EGYET...
NYILATKOZAT


ISMERD BE, HOGY: „ÉN LOPTAM EL AZ ITALOKAT A HELYŐRSÉGI ÜZLETBŐL”!
MEGYÜNK, ÉS LENYŰLJUK A PIÁT, HOGY MA ESTE CSAPJUNK EGY KIS PARTIT.
A BEVETÉS UTÁN PEDIG ANNAK A PAPÍRJÁT ADJUK LE, AKI ODAVESZETT. ÍGY MINDENKI ELÉGEDETT LESZ, NINCS IGAZAM?
YONABARU JIN


ZIZEG
EZT MÁR EGYSZER ALÁÍRTAM.
MIRŐL BESZÉLSZ? IGYEKEZZ INKÁBB!


TUDOM, HOGY EZ A SZOKÁS, DE AKKOR IS FURA...
DÉLUTÁN INDULUNK A BEVETÉSRE, NEM?
...? MIKET HORDASZ ÖSSZE? A BULI MA ESTE LESZ.

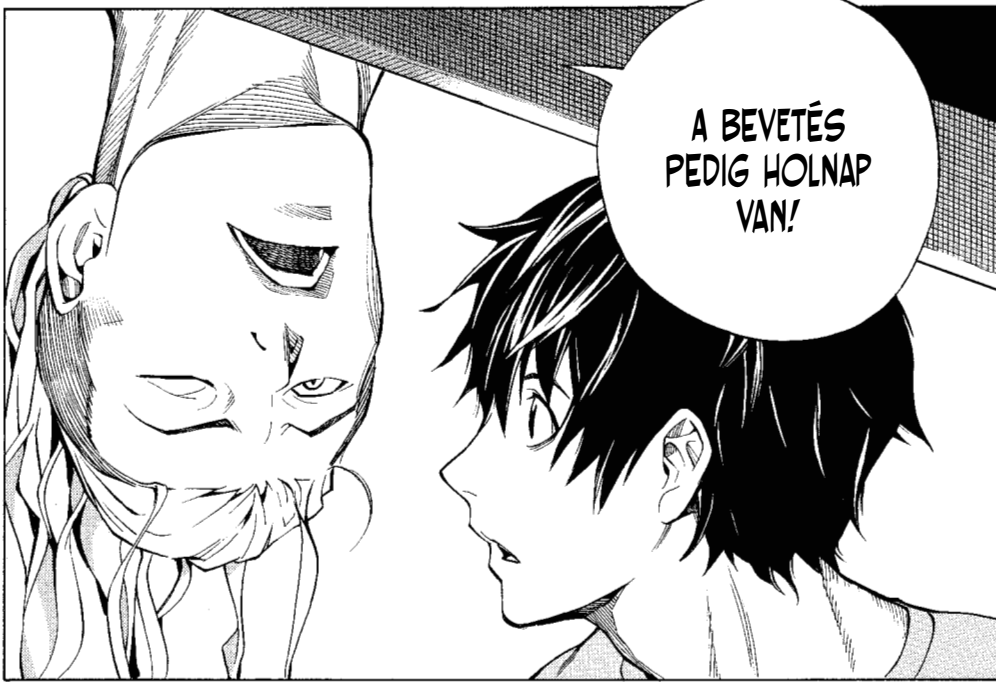
A BEVETÉS PEDIG HOLNAP VAN!


KOPP
AU...!
MI...?
HOLNAP?!


TEGNAP KIHAGYTAM A PIÁLÁST...
ÉS HELYETTE FOLYTATTAM A KÖNYVEMET...
HE...?
HÉ, MINDEN OKÉ?
TUDOM, HOGY IZGULSZ AZ ELSŐ BEVETÉS MIATT...
DE KEZELD KICSIT LAZÁBBAN A DOLGOT!
AZ EGÉSZ CSAK ÁLOM LETT VOLNA...?
J... JÓ...
CSAK... CSAK JOBBAN PÁNIKOLOK, MINT AHOGY VÁRTAM.
KATONA VAGYOK...
EGY ROBOTRUHÁS, AKI HOLNAP VÉGRE ELŐSZÖR BEVETÉSRE MEGY.
IGEN...
KIRIYA KEIJI